



MARKALAŞMA VE TASARIM DESTEKLERİ DAİRESİ BAŞKANLIĞI

İHRACATA YÖNELİK DEVLET DESTEKLERİ

T.C. TİCARET BAKANLIĞI
İHRACAT GENEL MÜDÜRLÜĞÜ



MAL İHRACATINA YÖNELİK DESTEKLER

İhracata Hazırlık/Kurumsal Kapasite Oluşturma Destekleri

- UR-GE
- Pazar Araştırması, Rapor



Pazarlama/Tutundurma Destekleri

- Pazara Giriş Belgeleri
- Yurtdışı Şirket Alım, Sektörel Ticaret ve Alım Heyetleri, E-Ticaret Sitelerine Üyelik
- Yurt Dışı Birim, Marka Tescil ve Tanıtım
- Türkiye Ticaret Merkezleri
- Küresel Tedarik Zinciri
- Fuarlara Katılım



Markalaşmaya/Yüksek Katma Değere Yönelik Destekler

- Tasarım
- Marka – Turquality



1

- Yurt Dışı Birim, Marka ve Tanıtım Desteđi

2

- Türkiye Ticaret Merkezleri

3

- Tasarım Desteđi

4

- Marka – Turquality Desteđi



YURT DIŐI BİRİM, MARKA VE TANITIM DESTEĐİ



YURT DIŐI BİRİM, MARKA VE TANITIM DESTEĐİ

MEVZUAT



2010/6 Sayılı YurtdıŐı Birim, Marka ve Tanıtım Faaliyetlerinin Desteklenmesi Hakkında TebliĐ

AMAÇ



Őirketlerin yurt dıŐı pazarlara giriŐ ve tutunmalarının desteklenmesi

KAPSAM



- Őirketler
- İŐbirliĐi KuruluŐları



YURTDIŐI BİRİM, MARKA VE TANITIM DESTEĐİ

- Firmalarımızın ve İşbirliĐi Kuruluşlarının yurtdışında gerçekleřtirdikleri tanıtım faaliyetleri, yurtdışında açtıkları birimlerine ilişkin kira giderleri ve marka tescili giderleri desteklenmektedir.
- Bir firmanın en fazla 25 farklı birimi için destek verilebilir.
- İpotekli satış (mortgage) yöntemiyle satın alınan birimler için ödeme taksiti (anapara ödemesi) bu TebliĐ kapsamında kira gideri olarak deĐerlendirilir.
- Yurt dışı ana sanayiye orijinal parça üreten/tedarik eden řirketlerin depo gideri ve depolama hizmeti destek kapsamındadır. (%50 – yıllık 250.000 \$)



YURTDIŐI BİRİM, MARKA VE TANITIM DESTEĐİ

ÖRNEK
BİRİM KİRA
DESTEĐİ
SÜRECİ

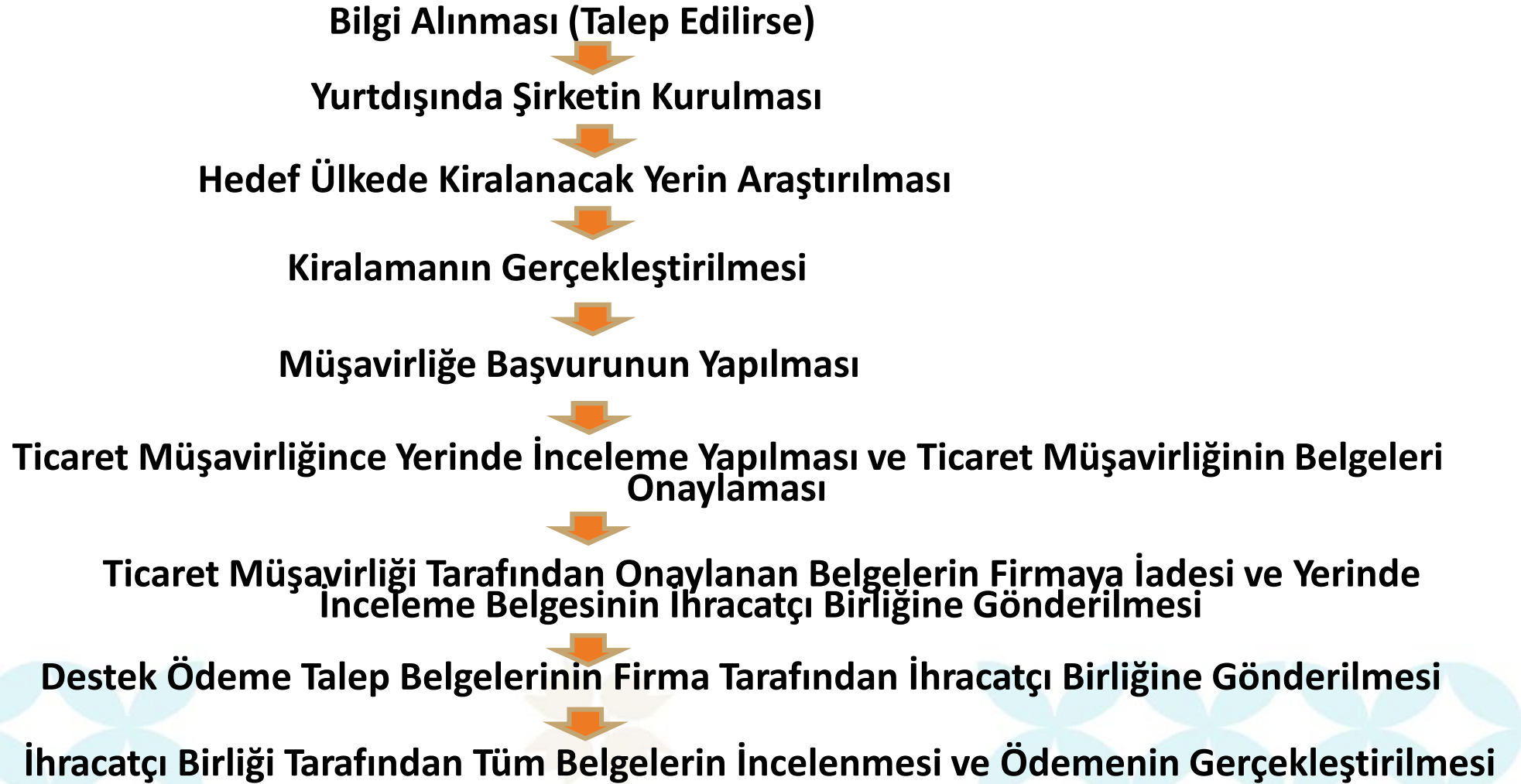



YURTDIŐI BİRİM, MARKA VE TANITIM DESTEĐİ

Desteklenen Faaliyetler

- TV ve RADYO
- İNTERNET
- BASILI TANITIM
- İÇ VE DIŐ MEKANLARDA GERÇEKLEŐTİRİLEN TANITIM
- ÖZEL TANITIM GİDERLERİ
- DİĐER TANITIM HARCAMALARI

Destek Miktarı : Yıllık 150.000-250.000 Dolar

Destek Oranı : %60-80

Destek Süresi : 4 Yıl

**TANITIM
DESTEĐİ**



YURTDIŐI BİRİM, MARKA VE TANITIM DESTEĐİ

MARKA TESCİL DESTEĐİ

Desteklenen Faaliyetler

Yurt dıŐında Marka Tescili ve Korunması

Destek Miktarı : Yıllık 50.000 Dolar

Destek Oranı : %50

Destek Süresi : 4 Yıl



YURTDIŐI BİRİM, MARKA VE TANITIM DESTEĐİ

Destek Kalemi	Destek %	Destek Limiti	Süre/Adet	Faydalanıcı
Birim Kira	Ticari:40-Sınai:50	75.000\$-120.000\$ / birim başına yıllık	4 yıl / ülke Firma başına 25 birim	Őirketler/ İŐbirliĐi KuruluŐları
Tanıtım Faaliyetleri (görsel ve yazılı tanıtım, sponsorluk, web sitesi tasarımı, reklam panoları, katalog, eŐantiyon, sunum, konferans)	60	150.000\$ - 250.000\$/ülke, yıl	4 yıl	Őirketler/ İŐbirliĐi KuruluŐları
YurtdıŐı Marka Tescili	50	50.000\$ / yıl	4 yıl	Őirketler

Not 1: Hedef ülkelere +10% destek

Not 2: Birimlerde Türkiye'den ihraç edilen Türk ürünlerinin sergilenmesi gerekmektedir

Not 3: Őirket merkezinin Kalkınmada Öncelikli İllerde (4.5.6 bölge) olması durumunda 10 baz puan ilave



TÜRKİYE TİCARET MERKEZLERİ



TÜRKİYE TİCARET MERKEZLERİNİN DESTEKLENMESİ

MEVZUAT

2010/6 Sayılı Yurtdışı Birim, Marka ve Tanıtım Faaliyetlerinin Desteklenmesi Hakkında Tebliğ

AMAÇ

Şirketlerin yurt dışı pazarlara giriş ve tutunmalarının desteklenmesi

KAPSAM

- İşbirliği Kuruluşları



TTM DESTEĞİ

Destek Süreci

İşbirliği Kuruluşları üyelerinden gelen talepler dikkate alınarak oluşturulan TTM Projesi ile Bakanlığa ön onay başvurusunda bulunulur.

Bakanlığın ön onayını müteakip TTM'nin yer alacağı lokasyon seçimi için araştırma yapılır.

Bakanlığımızın da katılımıyla yapılan değerlendirme sonrasında lokasyon hususunda uygun görüşünü müteakip yurt dışındaki işletici şirket kurulur ve kira sözleşmesi yapılır.

Bunu müteakip adres, alan, maliyet gibi TTM'ye, kurulan işletici şirkete ve gerçekleştirilecek harcamalara ilişkin detaylı bilgilerin yer aldığı Proje Nihai Onay Başvuru Formu ile Bakanlığa başvurulur.

Bakanlıkça uygun görülen projeye nihai onay verilir.

Kullanıcı Şirket, İşletici Şirket vasıtasıyla TTM'de faaliyet gösterir.

Destek ödemesi İşbirliği Kuruluşu/ İşbirliği Kuruluşunun Türkiye'de kurduğu şirkete yapılır.

TTM, Ticaret Müşavirliğinin koordinasyon ve denetiminde faaliyetlerini yürütür.



TÜRKİYE TİCARET MERKEZLERİ

✓ TTM

Türkiye Ticaret Merkezi: Kuruluş ve işleyişine ilişkin usul ve esasları Bakanlıkça belirlenen, işletici şirket tarafından yurt dışında açılan, Kullanıcı Şirketlerin Türkiye’de üretilen ürünlerinin tanıtım ve pazarlanmasında etkinlik sağlanması amacıyla mağaza/ofis/depo/showroom birimlerini bulunduran ve danışmanlık/ iş geliştirme hizmetlerinin sunulduğu merkezler.

TTM	SATIN ALMA	KİRA	İSTİHDAM	KURULUM/ DEKORASYON	TANITIM
Destek Oranı*	%60	%60	%60	%60	%60
Destek Tutarı (USD)	6.000.000 \$ (bir defaya mahsus)	1.500.000\$ (yıllık)	500.000\$ (10 kişi) (yıllık)	300.000\$/TTM	300.000\$ (yıllık)
Destek Süresi **	-	5 yıl	5 yıl	-	5 yıl

* Bakanlıkça belirlenen Hedef ve Öncelikli Ülkelerde destek oranı %15 artırılabacaktır

** 5 Yılın Sonunda Üstün Performans Sağlayan TTM'lere +5 Yıl Destek sağlanır.



TASARIM DESTEĐİ



TASARIM DESTEĐİ

MEVZUAT

2008/2 Sayılı Tasarım DesteĐi Hakkında
TebliĐ

AMAÇ

Türkiye'de tasarım ve inovasyon
kültürünün oluşturulması ve
yaygınlaştırılması

KAPSAM

- Tasarımcı şirketleri
- Tasarım ofisleri
- Şirketler
- İşbirliği kuruluşları



TASARIM DESTEĐİ - TANIMLAR

- **Tasarım ve Ürün Geliştirme Projeleri:** Firmaların moda, endüstriyel tasarım ve inovasyon kapasitelerinin artırılarak, ihracata dönük katma değerli ürün üretmeleri amacıyla uygulanacak projeler
- **Tasarımcı:** Faaliyet alanına göre ilgili mesleki örgüte üye olan veya tasarım ya da tasarımla ilgili alanlarda yükseköğrenim görmüş Türk tasarımcılar
- **Tasarımcı Şirketi:** Türk Ticaret Kanunu hükümlerine göre kurulmuş, Türkiye’de ticari ve/veya sınai faaliyette bulunan, tasarımcının ortak olduğu, endüstriyel ürün tasarımı veya moda tasarımı alanlarında faaliyet göstermekte olan şirketler
- **Tasarım Ofisi:** Türk Ticaret Kanunu hükümleri çerçevesinde kurulmuş ve sadece tasarım hizmeti ve/veya danışmanlığı faaliyetinde bulunan ve bünyesinde en az üç adet tasarımcı bulunan endüstriyel ürün tasarımı veya moda tasarımı alanlarında faaliyet göstermekte olan şirketler
- **İşbirliği kuruluđu:** Türkiye İhracatçılar Meclisi, Türkiye Odalar ve Borsalar Birliđi, Dış Ekonomik İlişkiler Kurulu, ihracatçı birlikleri, tasarım konusunda iştigal eden dernek, birlik ve vakıfları, ticaret ve/veya sanayi odaları, endüstri bölgeleri, organize sanayi bölgeleri, teknoloji geliştirme bölgeleri, sektör dernekleri ve kuruluşları, sektörel dış ticaret şirketleri, ticaret borsaları, işveren sendikaları ile imalatçıların kurduđu dernek, birlik ve kooperatifler



TASARIMCI ŞİRKETLERİ, TASARIM OFİSLERİ VE İŞBİRLİĞİ KURULUŞLARININ DESTEKLENMESİ

TASARIM DESTEĞİ					
Destek Kalemi	Destek Oranı %	Destek Limiti		Süre/Adet	Faydalanıcı
		Tasarımcı Şirketleri	Tasarım Ofisleri		
Reklam, Tanıtım, Pazarlama	50%	300.000 \$/yıl	150.000 \$/yıl	4 Yıl	Tasarımcı Şirketleri - Tasarım Ofisleri
Kira		200.000 \$/yıl	100.000 \$/yıl		
Kurulum/Dekorasyon Giderleri		100.000 \$/yıl	50.000 \$/yıl		
Patent, Faydalı Model ve Endüstriyel Tasarım Tescilli Giderleri		50.000 \$/yıl	50.000 \$/yıl		
Tasarımcıların Brüt Maaş Giderleri		150.000 \$/yıl	200.000 \$/yıl		
Danışmanlık Giderleri		200.000 \$/yıl	100.000 \$/yıl		
Tanıtım (Tasarım Yarışmaları Organizasyonları vb.)	50%	300.000 \$/yıl		Faaliyet Bazında Destek	İşbirliği Kuruluşları
Tasarım Yarışmalarında Dereceye Giren Tasarımcıların Yurtdışı Eğitim ve Yaşam Giderleri	Yıllık Azami 60 Adet Tasarımcı	Eğitim masrafları+ 1.500 \$/ay			



TASARIM DESTEĐİ

TASARIM ve ÜRÜN GELİŐTİRME PROJELERİNİN DESTEKLENMESİ				
Destek Kalemi	Destek Oranı %	Destek Limiti	Süre/Adet	Faydalanıcı
Tasarımcı Modelist Mühendis Brüt Maaş Giderleri	50%	1.000.000 \$ / Proje Başına	3+2 Yıl	Őirketler
Alet Teçhizat Malzeme Yazılım Giderleri		250.000 \$ / Proje Başına		
Seyahat ve Web Sitesi ÜyeliĐi Giderleri		150.000 \$ / Proje Başına		



TASARIM DESTEĐİ

GEMİ VE YAT SEKTÖRÜNDE FAALİYET GÖSTEREN ŞİRKETLERİN DESTEKLENMESİ

Destek Kalemi	Destek Oranı %	Destek Limiti	Süre/Adet	Faydalanıcı
Yurt içinde yerleşik şirketlerden alınan tasarım hizmeti	50%	200.000 \$ / Yıllık	5 Yıl	Gemi ve Yat Sektöründe Faaliyet Gösteren Şirketler



MARKA VE TURQUALITY DESTEĐİ



MARKA VE TURQUALITY DESTEĐİ

MEVZUAT

2006/4 Sayılı Türk Ürünlerinin Yurtdışında Markalaşması, Türk Malı İmajının Yerleştirilmesi ve Turquality'nin Desteklenmesi Hakkında Tebliğ

AMAÇ

- Markalaşma bilinci ve sürecini hızlandırmak
- Mallarımızın dış pazarlara girişini ve tutundurulmalarını kolaylaştırmak
- Olumlu Türk malı imajı sağlamak ve yerleştirmek
- Dünya çapında markalar oluşturmak

KAPSAM

Şirketler



TURQUALITY/MARKA DESTEĞİ

TURQUALITY® Vizyon ve Hedefleri

Kurum Gelişim Aşamaları



KAPSAMA ALMA SÜRECİ

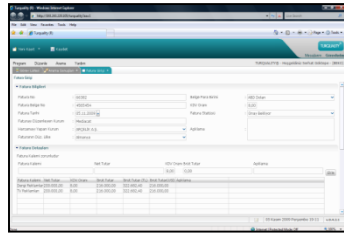

TURQUALITY® Otomasyon Sistemi

Bakanlık Değerlendirmesi

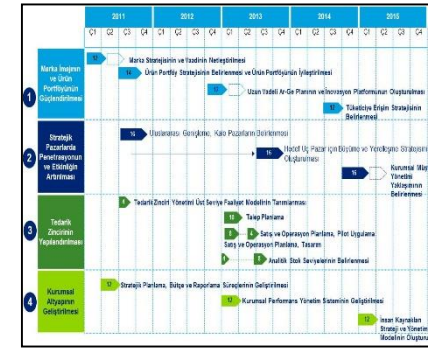

Bakanlık Değerlendirmesi
Markanın destek kapsamında devam edip etmeyeceğine karar verilmesi

Performans Denetimi

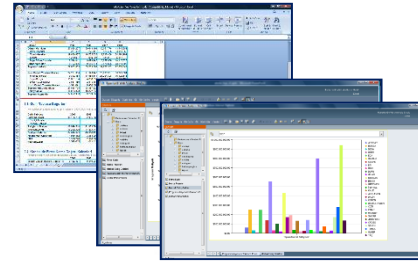

Projelerin Hayata Geçirilmesi



TURQUALITY/MARKA DESTEĞİ

Ön İnceleme Çalışmaları

Değerlendirme Alanları

Firmanın Ana Yetkinlikleri

MARKA PERFORMANSI
VE YÖNETİMİ

PAZARLAMA, SATIŞ
YÖNETİMİ

TEDARİK ZİNCİRİ
YÖNETİMİ

YENİ ÜRÜN TASARIMI
VE İNOVASYON

Destek Fonksiyonlar

STRATEJİ VE KURUMSAL
PERFORMANS

İNSAN
KAYNAKLARI

YÖNETİŞİM

BİLGİ
SİSTEMLERİ VE
DİJİTALLEŞME

Nihai Performans Ölçütleri

Finansal
Performans

Marka
Performansı

Değerlendirme Sonucu

Akredite Danışmanlık Şirketleri

DELOITTE DANIŞMANLIK
A.Ş.

PRICEWATERHOUSECOOP
ERS DANIŞMANLIK
HİZMETLERİ LTD. ŞTİ.

BOSTON CONSULTING
GROUP DANIŞMANLIK
HİZMETLERİ LTD. ŞTİ.

ERNST & YOUNG
KURUMSAL FİNANSMAN
DANIŞMANLIK A.Ş.

KPMG BAĞIMSIZ DENETİM
ve SERBEST MUHASEBECİ
MALİ MÜŞAVİRLİK A.Ş.

MC KINSEY
DANIŞMANLIK HİZMETLERİ
LTD. ŞTİ.

EREN BAĞIMSIZ DENETİM
VE YEMİNLİ MALİ
MÜŞAVİRLİK A.Ş. (GRANT
THORNTON)



Marka Destek Programı

DESTEK SÜRESİ: 4 yıl
DESTEK ORANI: %50

MARKA-PATENT TESCİL
(yıllık 377.000 TL*)

SERTİFİKASYON-RUHSATLANDIRMA
PAZAR ARAŞTIRMASI
(yıllık 1.895.000 TL*)

MODA/ENDÜSTRİYEL TAS./
MÜHENDİS GİDERLERİ
(yıllık 1.515.000 TL*)

TANITIM VE FUAR
(yıllık 3.032.000 TL*)

KİRA
KURULUM-DEKORASYON
MAHAL ARAŞTIRMASI
(Mağaza, showroom, reyon,
raf, corner, vb.)
(yıllık 9.855.000 TL*)

DANIŞMANLIK
Strateji, operasyon,
organizasyon, teknoloji
(yıllık 2.275.000 TL*)

FRANCHISE
(Kira, dekorasyon)
(754.000 TL/mağaza*)



TURQUALITY® Destek Programı

DESTEK SÜRESİ: (Her yeni hedef ülke için 5 yıl destek)
DESTEK ORANI: %50

MARKA-PATENT TESCİL

SERTİFİKASYON-RUHSATLANDIRMA
PAZAR ARAŞTIRMASI
(yıllık 3.793.000 TL *)

MODA/ENDÜSTRİYEL TAS./
MÜHENDİS GİDERLERİ
(aynı anda en fazla 10 kişi)

TANITIM

KİRA
KURULUM-DEKORASYON
MAHAL ARAŞTIRMASI
Mağaza, showroom, reyon,
raf, corner, vb.)

DANIŞMANLIK
Strateji, operasyon,
organizasyon, teknoloji
(yıllık 3.793.000 TL*)

FRANCHISE
(Kira, dekorasyon)



TURQUALITY/MARKA DESTEĞİ





NOTLAR

- **Mevzuat**
- www.ticaret.gov.tr
- **Bankacılık Sistemi**
- **Yurt Dışında düzenlenen Belgeler**
- **Ödemelerde Para Birimi TL**
- **Başvurular KEP üzerinde E-imza ile / DYS**



TEŞEKKÜRLER...

İrtibat Bilgileri:

İhracat Genel Müdürlüğü
Markalaşma ve Tasarım Destekleri Dairesi Başkanlığı

E-posta: markalasma@ticaret.gov.tr